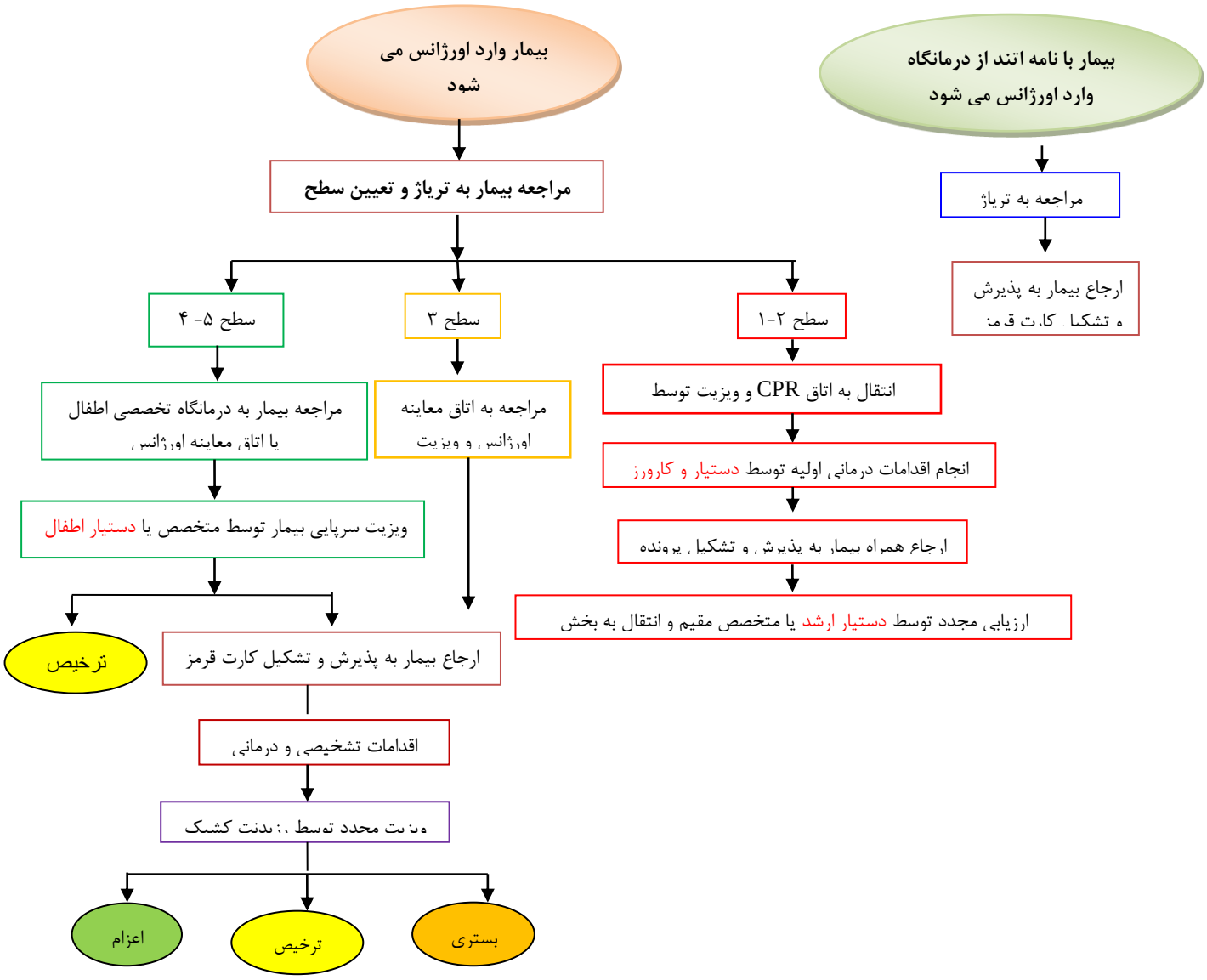فرایند اولویت بندی و مراقبت از بیماران بدحال توسط دستیار ارشد